



大湊自衛隊 グルメ

Ominato JSDF Gourmet



GUIDEBOOK

目次

01

大湊自衛隊グルメとは？

02

大湊自衛隊グルメ 関連人物・キャラクター紹介

03・04



大湊海自カレー
護衛艦ちくまカレー



大湊海自カレー
大湊基地業務隊カレー

05



大湊海自カレー
護衛艦おおよどカレー



大湊海自カレー
多用途支援艦すおうカレー

06



大湊海自カレー
護衛艦しらめいカレー



大湊海自カレー
護衛艦ゆうだちカレー

07



大湊海自カレー
第25航空隊カレー



JMSDFOMINATO
Curry 大湊海自カレー レトルト

08

大湊 Sora 空っ！
元祖大湊 Sora 空っ！

大湊 Sora 空っ！×大湊海自カレー
各部隊認定「空海(くうかい)」

09

大湊 Sora 空っ！
店舗オリジナル「爽空(そうから)」

大湊 Sora 空っ！
店舗オリジナル「海鮮塩唐揚げ」

10

大湊 Sora 空っ！
店舗オリジナル「下北空上げ」

大湊 Sora 空っ！
店舗オリジナル「Sora 空ーめん」

11

大湊 Sora 空っ！
店舗オリジナル「サワークリーム の 雲」

大湊 Sora 空っ！
大湊Sora空っ！普及会監修「万能たれ」

12



大湊海軍コロッケ

13・14

大湊自衛隊について

15・16

店舗 MAP

17・18

Ominato JSDF Gourmet

大湊自衛隊

グルメとは？



むつ市大湊は、明治時代に旧日本海軍の要港として発展を遂げ、現在も自衛隊にゆかりのあるまちとして親しまれています。そんな大湊のご当地グルメとして、大湊地区に駐屯した旧海軍にて明治時代から食されていたコロッケをモチーフに「大湊海軍コロッケ」が開発され好評を博しました。

その後、大湊の自衛隊で実際に提供されているレシピを現役隊員協力のもと、忠実に再現した「大湊海自カレー」と「大湊Sora空っ！」が誕生し、むつ市を代表するご当地グルメのひとつとなりました。この、自衛隊にゆかりのある3つのグルメを総称して「大湊自衛隊グルメ」といいます。



おみなと 大湊海自カレー

海上自衛隊では航海の際、外の景色がほとんど変わらないため、曜日感覚がなくなってしまうことがあることから、毎週金曜日はカレーライスを食べる習慣があります。

大湊基地所属の艦艇等も、それぞれの艦ごとに独自のカレーのレシピを持っており、その美味しさが隊員の任務を支えています。

むつ市では、海上自衛隊大湊基地所属の艦艇等、それぞれの個性ある秘伝のレシピに基づく7部隊選りすぐりのカレーを、市内の飲食店で味わうことができます。



航空自衛隊第42警戒隊連隊 大湊Sora空っ! 大湊Sora空っ!

「大湊Sora空っ!」とは、むつ市に所在する航空自衛隊第42警戒隊で食べられている「空上げ」の名称で、下北半島（むつ市・下北郡・上北郡）産のこだわりの食材を使用し、地域との関連性や連携を深めた「鶏の唐揚げ」です。現在、市内の5店舗で提供されています。

「大湊Sora空っ!」は、航空自衛隊第42警戒隊で普段食べられている「元祖大湊Sora空っ!」と、各提供店舗によって開発された、「店舗オリジナル大湊Sora空っ!」の2種類があります。



大湊海軍コロッケ

「海軍コロッケ」は、旧日本海軍にルーツを持つ海軍グルメの1つで、明治時代に現在の青森県むつ市大湊の旧海軍部隊で誕生したと言われているコロッケをモチーフに、下北のご当地グルメとして開発されたものです。

揚げ油にヘット（牛脂）を使用し、新鮮な下北の食材が具材になっているのが、「大湊海軍コロッケ」の主な特徴で、香ばしく、コクがあり、さっぱりとした口当たりのコロッケです。

市内外で販売されており、お店ごとに食材やヘットの配合率が異なるので、コロッケの食べ比べを楽しむことができます。

Ominato JSDF Gourmet 大湊自衛隊 グルメ

おみなと 海自カレー

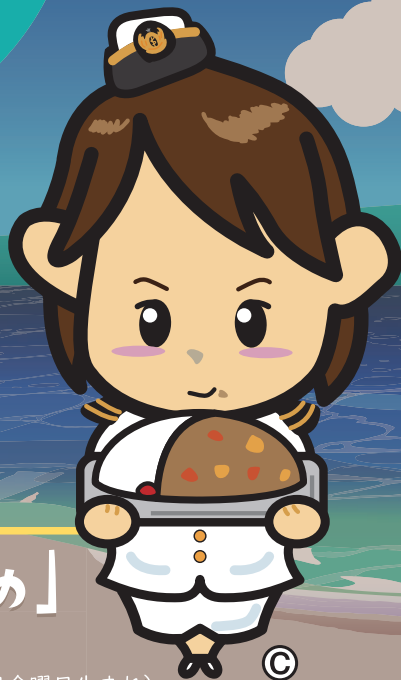

公式キャラクター「きたのかなめ」

生まれ…むつ市大湊町
年齢…ひみつ(6月24日金曜日生まれ)
職業・配属…海上自衛官 護衛艦おみなと
将来の夢…護衛艦おみなと艦長
性格…明るく几帳面
好きな食べ物…大湊海自カレー
趣味…料理(カレー料理が得意)

初代大湊自衛隊グルメマネージャー 「かざり」

2月25日生まれ 三重県出身
陸上自衛隊での勤務を経て、タレント・女優として活動。
自衛隊の公式広報活動のほか、映画・CM・モデル・YouTuber等
国内外を問わず活動中。
令和4年6月18日に、初代大湊自衛隊グルメマネージャーに就任
し、大湊自衛隊グルメの普及促進にも務めています。



関連人物 キャラクター紹介



公式キャラクター 「海軍コロちゃん」



コロッケをモチーフにしており、海軍にちなんだセーラー服姿をしています。販売開始1周年記念の「大湊海軍コロッケ感謝祭」というイベント時に、下北地域の小学生達から名前を付けられ、大湊海軍コロッケキャラクターの「海軍コロちゃん」が誕生しました。



航空自衛隊第42警戒隊直伝

ominato
sora kara
大湊Sora空っ!

公式キャラクター「ガナどん」

誕生日：7月1日
性格：明るい、活発、目立ちたがり
好きなこと：写真撮影されること
好きな色：ピンク
特技：空をみること
悩み：航空自衛隊なのに海上自衛隊と勘違いされる（近隣に海自大湊地方隊が）



Omineto JSDF Gourmet
大湊自衛隊
グルメ



DE-233

排水量：2,000t
全長：109.0m
馬力：27,000ps
乗員：約 120人



護衛艦ちくまカレー



お肉をオリーブオイルに漬け込み、具材を大きくカットし、食ごたえのある、スパイスを効かせた辛ロビーフカレーです！

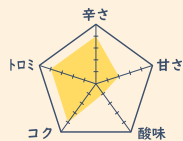

辛さ ★★★★★☆

提供日 月火水金土日



中華そば・定食 駅前食堂

営業時間 11:00~15:00/17:00~20:30
定休日 毎週木曜日
駐車場 約20台
住所 青森県むつ市下北町5-4-5
TEL 0175-22-0860

提供数/1日限定20食 料金/¥1,400(税込)

Omineto JSDF Gourmet
大湊自衛隊
グルメ



大湊基地業務隊

昭和62年7月1日新編
総務科・厚生科
会計科・車両科
施設科・補充部



大湊基地業務隊カレー



スパイシーチキンと食べ応えのある具材が特徴。隠し味に珈琲などを加えた、程よい甘みとやわらかな辛さのチキンカレーです。

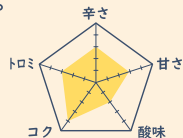

辛さ ★★★★★☆

提供日 金土日



レストラン クッチーナ

営業時間 10:30~19:30 (Lo.18:45)
定休日 無し
駐車場 マエダ本店駐車場
住所 青森県むつ市小川町2-4-8 (マエダ本店2F)
TEL 0175-22-8333 (内251)

提供数/1日限定20食 料金/¥1,200(税込)

大湊自衛隊 グルメ

Omineto JSDF Gourmet



DE-231

排水量：2,000t
全長：109.0m
馬力：27,000ps
乗員：約 120人



護衛艦 おおよどカレー



隠し味に白ワイン、珈琲、蜂蜜を入れ、すり下ろした香味野菜の独特な舌触りと数種のスパイスの香りが広がるビーフカレーです。

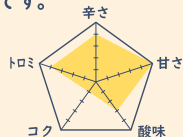

辛さ ★★★★★☆

提供日 毎日



DiningBar 下北バル

営業時間 11:00~13:30/17:00~21:00
定休日 不定休
駐車場 プラザホテルむつ駐車場
住所 青森県むつ市下北町2-46
TEL 0175-23-7115

提供数/1日限定20食 料金/¥1,200(税込)

大湊自衛隊 グルメ

Omineto JSDF Gourmet



ASM-4302

排水量：980t
全長：65.0m
馬力：5,000ps
乗員：約 40人



多用途支援艦 すおうカレー



3日間冷蔵庫で熟成させた牛肉を、おろしニンニクとオリーブオイルに一晚漬け、から煎りした数種のスパイスが織り成す大人のビーフカレーです！

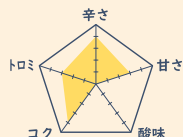

辛さ ★★★★★☆

提供日 金土日



(有)下北名産センター

営業時間 11:00~14:00
定休日 水曜日(冬期間中)
駐車場 下北名産センター駐車場
住所 青森県むつ市大曲2-13-33
TEL 0175-22-3231

提供数/1日限定20食 料金/¥1,500(税込)

Omineto JSDF Gourmet
大湊自衛隊
グルメ



DD-120

排水量：5,100t
全長：151.0m
馬力：62,500ps
乗員：約230人



護衛艦 しらぬいカレー



かためのルーで、味の決めてにバターと珈琲を加え、奥深いコク、あとひく辛さに仕上げたスパイスチキンカレーです。

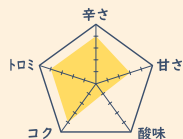

辛さ ★★★★★☆

提供日 金 土



万ハラーメン 下北店

営業時間 11:00~21:30 (冬期変更あり)
定休日 無休
駐車場 万ハラーメン下北店駐車場
住所 青森県むつ市下北町2-31
TEL 0175-22-4133

提供数 / 1日限定10食 料金 / ¥1,300 (税込)

Omineto JSDF Gourmet
大湊自衛隊
グルメ



DD-103

排水量：4,550t
全長：151.0m
馬力：60,000ps
乗員：約170人



護衛艦 ゆうだちカレー



林檎と生姜で酸味を効かせ、隠し味にみりんとにんにくを使用した、甘みとコクのあるビーフカレーです。

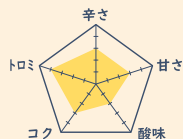

辛さ ★★★★★☆

提供日 金 日



プラザホテルむつ

営業時間 11:30~14:00
定休日 無休
駐車場 プラザホテルむつ駐車場
住所 青森県むつ市下北町2-46
TEL 0175-23-7111

提供数 / 1日限定30食 料金 / ¥1,200 (税込)

Omineto J5DF Gourmet 大湊自衛隊 グルメ



艦載哨戒機部隊

本部・第251飛行隊
第251整備補給隊
大湊航空基地隊



第25航空隊カレー



スパイス香る新食感!スパイシーなのに辛くない!女性、子どもにもおすすめの隠し味いっぱいな新感覚キーマカレーです。

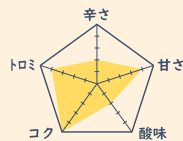

辛さ ★★☆☆☆

提供日 月 水 木 金 土 日



レストラン Epic

営業時間 11:00~16:00

定休日 火曜日

駐車場 さとちようむつ松木屋店駐車場

住所 青森県むつ市柳町1-8-8 (さとちようむつ松木屋店1F)

TEL 0175-22-3326

提供数/1日限定10食 料金/¥1,200(税込)

Omineto J5DF Gourmet 大湊自衛隊 グルメ

現在、4種類が販売されており、価格はそれぞれ1つ648円(税込)です。

賞味期限は製造から24ヶ月で、常温での保存が可能です。

公式通販のほか、市内お土産店や県内の道の駅、マエダスーパー全店などで購入可能です。また、むつ市ふるさと納税の返礼品にもラインナップされています。

JMSDFOMINATO
Curry

大湊海自カレーレトルト



護衛艦おおよどカレー



護衛艦ゆうだちカレー



第25航空隊カレー



護衛艦しらぬいカレー

Omineto J5BF Gourmet
大湊自衛隊
グルメ



航空自衛隊第42警戒隊でふだん食べられている「空上げ」です。

下北半島産の鶏もも肉やもち粉などを使用し、その他の材料についても下北半島産の食材をできる限り使用しています。

元祖 大湊 Sora 空っ!



一皿(3個入) 792円税別

大湊 Sora 空っ! 全提供店舗でお召し上がりいただけます。

Omineto J5BF Gourmet
大湊自衛隊
グルメ



空海 (くらかい)



日本初! 各部隊認定商品

古いおみごと
海自グルメ



提供店

DiningBar 下北バル / 中華そば・定食 駅前食堂

Omineto J5DF Gourmet
大湊自衛隊
グルメ



大湊自衛隊 公営 観光 飲食 施設
Sora Karu
大湊 Sora 空っ!

店舗
オリジナル

爽空 (そうから)



ホタテ醤油とショウガに
漬けたんだ、ビッグサイ
ズの唐揚げです。

単品 **764円** (税込)

ライス・味噌汁セット

1,070円 (税込)



DiningBar 下北バル

営業時間 11:00~13:30/17:00~21:00
定休日 不定休
駐車場 プラザホテルむつ駐車場
住所 青森県むつ市下北町2-46
TEL 0175-23-7115

空海(くうかい) 提供店



Omineto J5DF Gourmet
大湊自衛隊
グルメ



大湊自衛隊 公営 観光 飲食 施設
Sora Karu
大湊 Sora 空っ!

店舗
オリジナル

海鮮塩唐揚げ



ホタテ風味の塩唐揚げ
に、ホタテエキス入りの
特製マヨネーズを添えて
います。

単品 **800円** (税込)

定食

1,050円 (税込)



中華そば・定食 駅前食堂

営業時間 11:00~15:00/17:00~20:30
定休日 毎週木曜日
駐車場 約20台
住所 青森県むつ市下北町5-45
TEL 0175-22-0860

空海(くうかい) 提供店



Omineto JSDF Gourmet
大湊自衛隊
グルメ



大湊自衛隊 大湊自衛隊 大湊自衛隊
Omineto JSDF Gourmet
大湊Sora空っ!

店舗
オリジナル

下北空上げ



刻んだ長ネギと、香味野菜のソースがかかった醤油味です。



750円(税込)



居酒屋 春

営業時間 17:00~23:00
定休日 毎週月曜日
駐車場 なし
住所 青森県むつ市本町4-6
TEL 0175-31-0559

Omineto JSDF Gourmet
大湊自衛隊
グルメ



大湊自衛隊 大湊自衛隊 大湊自衛隊
Omineto JSDF Gourmet
大湊Sora空っ!

店舗
オリジナル

Sora空ーめん



鳥白湯スープにトマトの酸味とチーズのコクを感じる次世代ラーメンです。



1,050円(税込)



麺屋 鈴

営業時間 11:00~15:00/17:00~21:00
定休日 毎週火曜日
駐車場 あり
住所 青森県むつ市中央2-9-12
TEL 0175-39-9714

Omineto J5DF Gourmet
大湊自衛隊
グルメ



航空自衛隊第42警戒隊直伝
大湊Sora空っ!

店舗
オリジナル

サワークリームの雲



醤油味の唐揚げに、サワークリームとオレンジジャムを添えています。



990円(税込)



酒遊海峡 善

営業時間 17:00~23:30
定休日 毎週日曜日
駐車場 あり
住所 青森県むつ市田名部町3-4
TEL 0175-22-7233

Omineto J5DF Gourmet
大湊自衛隊
グルメ



航空自衛隊第42警戒隊直伝
大湊Sora空っ!

万能たれ



航空自衛隊第42警戒隊直伝の「元祖大湊Sora空っ!」の味を忠実に再現しました。鶏肉の味付けにこの万能たれを使えば、ご家庭で大湊Sora空っ!の味が楽しめます。

それ以外にも、野菜炒めや炒飯、パスタや焼きそばなどの味付けのほか、焼肉のたれとしても使うことができます。

県内のスーパーや道の駅・土産屋などで購入可能です。

参考価格 **540円**(税込)
300g/1本



大湊海軍コロッセ

販売店	販売日	販売時間	定休日	へット率	連絡先
「下北名物」樺山そば	毎日	10:00～ 17:00	祝日を除く 月曜日	30%	TEL 0175-22-0610 FAX 電話と併用
デリカむつ	毎日	6:00～ 16:00	盆正月を除き 無休	30%	TEL 0175-23-6411 FAX 0175-23-6424
DiningBar 下北バル	毎日	11:00～13:30 17:00～21:00	不定休	100%	TEL 0175-23-7115 FAX 未設置
むつグランドホテル スカイレストラン	毎日 (要予約)	11:45～ 14:00	年中無休	30%	TEL 0175-22-2331 FAX 0175-22-2332
居酒屋 伝ちゃん	毎日	17:00～ 1:00	第1・2 木曜日	30%	TEL 0175-24-3729 FAX 電話と併用
中華そば・定食 駅前食堂	毎日	11:00～15:00 17:00～20:30	木曜日	30%	TEL 0175-22-0860 FAX 電話と併用
おばら精肉店	第3土曜 16:00～	8:00～ 18:00	日曜日	100%	TEL 0175-22-2590 FAX 0175-22-6466
御食事処 やまだい	予約販売	11:00～ 14:00	不定休	30%	TEL 0175-47-2759 FAX 電話と併用
レストラン ゆきたけ	不定期	11:30～ 14:00	不定休	60%	TEL 0175-22-0052 FAX 電話と併用
トラベルプラザ サンシャイン	4～8月の 土曜・日曜	10:00～ 15:00	年末年始	10%	TEL 0175-78-2080 FAX 0175-78-6151
(株)ヤマイシ	イベント販売 (店舗販売なし)			30%	TEL 017-764-2701 FAX 017-764-2711
まてい屋	イベント販売 (店舗販売なし)			30%	TEL 090-2271-5116
レストラン Epic	毎日	11:00～ 16:00	火曜日	10%	TEL 0175-22-3326

提供店舗一覧



住 所	コ ロ ッ ケ の 特 徴
〒035-0021 青森県むつ市田名部南樺山19-1	当店自慢のジューシーコロッケ（鳥のモモ肉と玉ねぎ入り）。そばによく合うコロッケです。
〒035-0055 青森県むつ市苫生町1-2-38	真いか、ホタテ、にんにく等、地元の厳選素材を使って、全7種類を販売するコロッケ製造専門店
〒035-0061 青森県むつ市下北町2-46	旧海軍のレシピをそっくり再現したクラシックなコロッケとスタミナ源たれで味付けした焼肉を混ぜ込んだコロッケの2種類を販売中です。
〒035-0021 青森県むつ市田名部下道4 むつグランドホテル11F	衣にカダイフを使用した赤ワイン煮込みコロッケと、リンゴ入りの食感サクサクコロッケは絶品！
〒035-0084 青森県むつ市大湊新町20-31	県産品使用のホタテコロッケ、にんにくコロッケ、イカメンチコロッケ。ボリューム満点！
〒035-0061 青森県むつ市下北町5-45	下北産米・ほっかりんを使用したスパイシーな「カレーライス」コロッケは一度食べたらくせになる味！
〒035-0051 青森県むつ市新町26-3	旧海軍のレシピを忠実に再現したレトロなコロッケとスパイシーなコロッケ。（お持ち帰り販売）
〒035-0113 青森県下北郡東通村岩屋往来149-2	東通牛を煮込んだホクホクコロッケと海軍コロッケ唯一のウニ入りライスコロッケが評判です。
〒035-0052 青森県むつ市昭和町5-3	挽肉、マリポチーズをコロッケの中に閉じ込めたカレー風味のコロッケは当店自慢のオリジナル
〒039-4114 青森県上北郡横浜町大豆田127	横浜町の特産・ホタテと菜の花を、特産の菜種油で揚げたコロッケ。地域産品へのこだわりが評判。
〒030-0136 青森県青森市牛館松枝52-1	旧海軍のレシピを忠実に再現しつつ、現代風に味を調えたコロッケ。（普及会オリジナルコロッケ）
〒039-4401 青森県むつ市大畑町東町5	手作りのベシャメルソース。まるやかでクリーミーな「ホタテ」「肉じゃが風」コロッケが大好評。
〒035-0031 青森県むつ市柳町1-8-8 （スーパーさとちよう松木屋店1F）	牛ひき肉を使用。香ばしくコクがあり、ジャガイモの「ほくほく」とした口当たりが特徴の大人から子どもまで楽しめるコロッケです。

大湊 自衛隊 について



海上自衛隊大湊地方隊

大湊基地がある青森県むつ市は、下北半島に位置し、陸奥湾と津軽海峡に面する本州最北端の港湾都市です。大湊基地のルーツは、明治時代にまで遡り、ロシアに対する津軽海洋の防衛警備を重視するため、陸奥湾内の大湊町に海軍基地が設置されたことによります。

現在の大湊地方隊は、青森県以北の海上を警備区とし、宗谷及び津軽海峡という戦略上重要な海域における防衛および警備にあたるとともに、災害派遣、艦艇及び航空機に対する後方支援、機雷等の危険物の除去、民生協力等を任務としています。



第25航空隊

第25航空隊は、青森の地に所在する航空隊として、青森以北を警備区とする大湊地方総監の下、日本周辺海域における警戒監視や海賊対処行動、災害派遣など、様々な任務に対応しています。

北の防人大湊 安渡館

安渡館（あんどかん）は、実在した海軍大湊要港部庁舎をイメージし、平成27年4月にオープンした内装・外装ともに明治・大正期を感じさせる施設です。

館内には、海軍グッズや海上自衛隊グッズ、ムチュラングッズを販売する売店のほか、観光情報等を提示するラウンジや会議等多目的に使用可能な交流スペース（貸しスペース）があります。





航空自衛隊第42警戒隊

本州の最北端、青森県は下北半島のむつ市大湊に所在し、日本海及び太平洋上の空域をレーダー監視システムを用いて、我が国周辺における他国の航空活動を24時間365日監視することを任務とし、もって、日本の空の安全に寄与しています。

第42警戒群として発足以来、60余年所在するここむつ市は、昭和初期以来、旧帝国海軍、戦後は海上自衛隊の街として発展し、現在では海上自衛隊とともに我々第42警戒隊も地域との共栄共存を図っています。

第42警戒隊が誇る最新鋭レーダーJ/FPS-5、通称「カメラレーダー」は、釜臥山の山頂に位置し、全周の警戒を可能としています。また、晴れた日などにはその姿は遠く北海道からも見つけることができます。

北洋館

北洋館は大湊地方隊の史料館で、広く一般に公開されています。

展示室は海軍・自衛隊室、歴史室に区分されており、明治35年の帝国海軍大湊水雷団開庁から現在までの、「北方の海上防衛」をテーマとした、貴重な史料約1,000点を展示しています。

使用している建物は、大正5年に海軍大湊要港部の水交支社（海軍士官の社交場）として建てられたもので、外装は釜臥山から採石された安山岩を用いた、当時としては珍しい洋風の由緒ある建物です。この建物は、昭和54年に日本建築学会から大正・昭和期の名建築620件の一つとして、全国2万件の候補建築から選ばれています。

この由緒ある建物と全国から集まった貴重な史料を将来まで保存し、日本のために日夜訓練に励んでいる海上自衛隊員が我が国の歴史を学び、先人の偉業をしのび、輝かしい伝統を継承することにより、一層立派な隊風を育成することを目的として、昭和56年5月9日に開館しました。



大湊 自衛隊 について

大湊自衛隊 グルメ

Ominato JSDF Gourmet

店舗 MAP

※むつ市内の店舗のみ掲載。



至青森方面

至大間方面

至脇ノ沢方面

至青森方面

- | | | | |
|---|-----------------------|---|---|
| ① | 中華そば・定食 駅前食堂 | 住所 青森県むつ市下北町5-4-5
TEL 0175-22-0860 |  |
| ② | レストラン クッチーナ | 住所 青森県むつ市小川町2-4-8 (マエダ本店2F)
TEL 0175-22-8333 (内251) |  |
| ③ | DiningBar 下北バル | 住所 青森県むつ市下北町2-4-6
TEL 0175-23-7115 |  |
| ④ | (有)下北名産センター | 住所 青森県むつ市大曲2-13-33
TEL 0175-22-3231 |  |
| ⑤ | 万ハラーメン 下北店 | 住所 青森県むつ市下北町2-3-1
TEL 0175-22-4133 |  |
| ⑥ | プラザホテルむつ | 住所 青森県むつ市下北町2-4-6
TEL 0175-23-7111 |  |
| ⑦ | レストラン Epic | 住所 青森県むつ市柳町1-8-8
(さとちようむつ松木屋店1F)
TEL 0175-22-3326 |  |
| ⑧ | 居酒屋 春 | 住所 青森県むつ市本町4-6
TEL 0175-31-0559 |  |
| ⑨ | 麵屋 鈴 | 住所 青森県むつ市中央2-9-12
TEL 0175-39-9714 |  |
| ⑩ | 酒遊海峡 善 | 住所 青森県むつ市田名部町3-4
TEL 0175-22-7233 |  |
| ⑪ | 「下北名物」樺山そば | 住所 青森県むつ市田名部南樺山19-1
TEL 0175-22-0610 |  |
| ⑫ | デリカむつ | 住所 青森県むつ市菅生町1-2-38
TEL 0175-23-6411 |  |
| ⑬ | むつグランドホテル
スカイレストラン | 住所 青森県むつ市田名部下道4
TEL 0175-22-2331 |  |
| ⑭ | 居酒屋 伝ちゃん | 住所 青森県むつ市大湊新町20-3-1
TEL 0175-24-3729 |  |
| ⑮ | おばら精肉店 | 住所 青森県むつ市新町26-3
TEL 0175-22-2590 |  |
| ⑯ | レストラン ゆきたけ | 住所 青森県むつ市昭和町5-3
TEL 0175-22-0052 |  |



大湊海自カレー提供店舗



大湊Sora空っ!提供店舗



大湊海軍コロッケ提供店舗



発 行

大湊海自カレー普及会
大湊Sora空っ！普及会
大湊海軍コロッケ普及会



大湊海自カレー HP



大湊海軍コロッケ HP



大湊 Sora 空っ！ HP

協 力



大湊地方隊 HP

海上自衛隊大湊地方隊
航空自衛隊第42警戒隊



第42警戒隊 HP

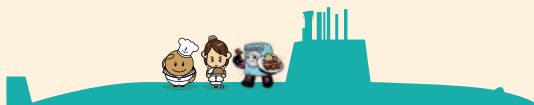

大湊自衛隊グルメ GUIDEBOOK

2023年3月発行

※本ガイドブックに掲載の価格は、発行時のものとなります。最新の提供価格は、HP等にてご確認ください。